



# 掌上銀APP繳稅服務



# 大綱

上海商業儲蓄銀行簡介

掌上銀APP簡介

掌上銀APP申請及下載

掌上銀APP身分認證機制

下載掌上銀APP註冊步驟

掌上銀APP繳稅項目與  
支付方式

掌上銀APP繳稅流程

## 上海商業儲蓄銀行簡介



本行源於民國4年6月2日由創辦人陳光甫先生本著「服務社會、輔助工商實業、發展國際貿易」之宗旨，於上海市寧波路創立，取名上海商業儲蓄銀行，其意乃欲對社會儲蓄風氣有所推動，累積社會資本，服務社會大眾與工商企業。首推莊得之先生擔任董事長，陳光甫先生擔任總經理。

本行自創設以來，秉持服務社會之行訓，重視人才培育，以順應社會需要來爭取顧客，以發展社會事業來推進業務，經營作風穩健積極，凡屬便利社會者，皆盡其所能推廣力行，因此，常能創造領導性金融服務。由於本行處處為客戶著想，力求創新，頗能迎合客戶需求，業務因而蒸蒸日上。

本行將以「發展多元核心業務，驅動數位轉型、強化國際金融、厚植人力資本、創造永續價值」之中期發展策略，持續培育金融專業人才，強化風險管理，善用金融科技，加強創新金融商品與服務，積極推展環境、社會與公司治理，發揮競爭優勢，拓展利基業務，並伺機持續於海外地區設立服務據點，以邁向本行「成為亞太地區最好的華人銀行」之願景。

## 掌上銀APP簡介



- 掃臉/指紋/圖形密碼快速登入
- 帳務總覽圖形化
- 基金投資快狠準
- 一指設定匯率到價通知
- 操作介面全面改造

# 掌上銀APP申請及下載

申請	臨櫃申請	本人攜帶身分證親自到鄰近分行申請啟用行動銀行。
	線上申請	登入網路銀行後操作<行動銀行啟用>功能進行啟用。
下載		
	<p>●進入App Store/Play商店 下載</p> <p>iPhone 用戶：請進入「App Store」後，搜尋「掌上銀」點選下載。</p> <p>Android用戶：請進入「Play 商店」後，搜尋「掌上銀」點選下載。</p>	

## 掌上銀APP身分認證機制

10:42 4G 72

← 上海商業儲蓄銀行  
THE SHANGHAI COMMERCIAL & SAVINGS BANK, LTD.

身分證字號/統一編號  
身分證字號/統一編號

使用者代號  
使用者代號[6-12位]

登入密碼  
登入密碼[8-12位]

使用者代號請留意英文字大小寫。  
登入密碼請留意英文字大小寫，並定期更換您的密碼。

記住我的身分證字號/統一編號

登入

快速登入

版本資訊：1.03.0922 (0.2)

☆依據「金融機構辦理電子銀行業務安全控管作業基準」  
第七條第二項第七款之用戶代號及固定密碼之安全設計。

客戶輸入以下欄位即可進行登入

- 身分證字號 / 統一編號
  - 使用者代號
  - 登入密碼
- 
- 可用生物辨識/圖形碼快速登入

# 掌上銀APP操作步驟

## 下載掌上銀APP

### 1. 下載掌上銀



### 2. 登入掌上銀



### 3. 點選更多



### 4. 使用台灣PAY



# 掌上銀APP操作步驟

## 啟用快速登入/交易設定

1. 選擇快速登入/  
交易設定



2. 開啟快速登入



3. 選擇模式

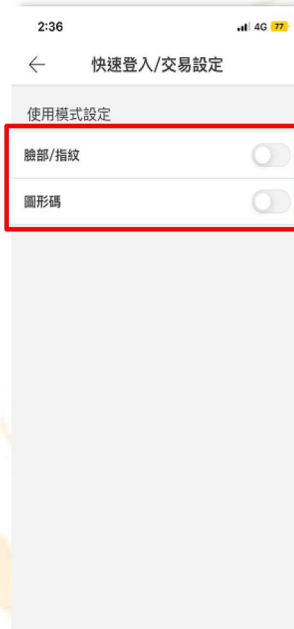

4. 同意條款



5. 輸入簡訊OTP  
驗證碼



6. 設定成功

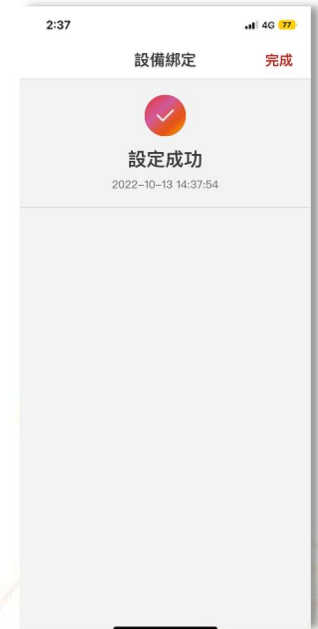

# 掌上銀APP操作步驟

## 綁定台灣PAY支付帳號

1. 點選支付帳號  
設定



2. 點選新增



3. 選擇支付帳號



4. 確認資料輸入OTP  
驗證碼



5. 設定成功



## 掌上銀APP繳稅項目

繳稅類別		繳稅項目	活存帳戶
15類		所得稅-結算申報自繳稅款	✘
11類	國稅	綜所稅-核定補徵稅款	✓
		營業稅	
		贈與稅	
		遺產稅	
	地方稅	使用牌照稅	✓
		房屋稅	
		地價稅	
		土地增值稅	
	契稅		
國地稅	違章罰緩	✓	

(1)適用繳稅項目包含以上項目(納稅義務人可檢視稅單上是否有支援行動支付APP繳納的QR Code)  
 (2)逾期繳納、外僑案件，無法利用本項服務繳稅。

# 掌上銀APP繳稅流程

1. 在主畫面  
點選更多



2. 台灣PAY>  
點選掃描條碼



3. 進入掃描畫面



3-1. 掃描失敗畫面



# 掌上銀APP繳稅流程

## 4. 掃描稅單上 QR Code

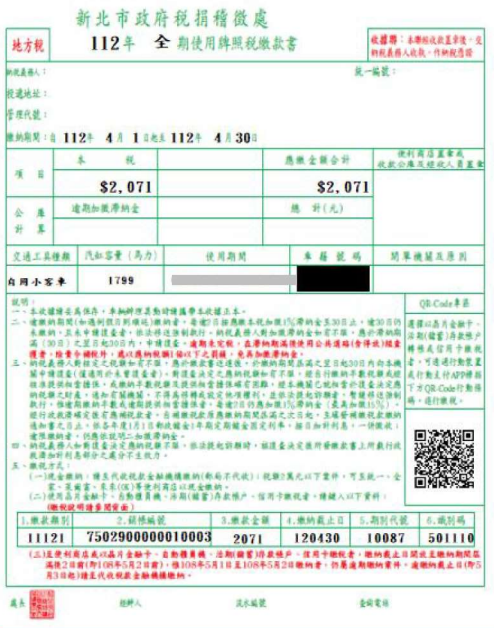

## 5. 帶入稅單資訊



## 5-1. 注意事項內容

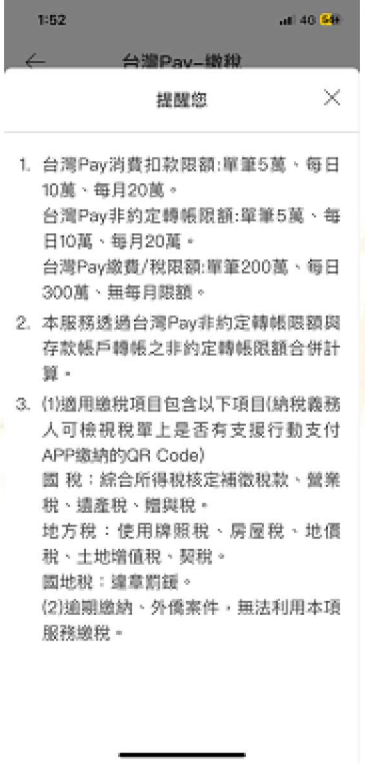

## 6. 確認無誤後 認證交易



※僅可使用QR Code掃描輸入繳稅資料

# 掌上銀APP繳稅流程

## 7.繳款成功

1:53 4G 55%

台灣Pay-繳稅 完成

**交易成功**  
2023-03-13 13:53:12

繳款金額	NT\$ 2,071
繳款類別	11221-使用牌照稅
扣帳帳號	[REDACTED]
銷帳編號	[REDACTED]
繳納截止日	121231
期別代號	10087
識別碼	501110
付款方式	帳戶扣款
交易序號	9489741354

1.您可至財政部paytax網站  
(<https://paytax.nat.gov.tw>)查詢繳稅紀錄。  
2.本行客服專線：(02)2552-3111  
3.為節能減碳，利用本APP繳納使用牌照稅、房屋稅、

## 7-1.繳款失敗

1:37 4G 40%

台灣Pay-繳稅 完成

**異常**  
2023-02-16 13:37:31  
繳款期限有誤(逾期/未到)(4804)

[再做一筆](#)

- 1.您可至財政部paytax網站 (<https://paytax.nat.gov.tw>)查詢繳稅紀錄。
- 2.本行客服專線：(02)2552-3111
- 3.為節能減碳，利用本APP繳納使用牌照稅、房屋稅、地價稅、土地增值稅及契稅，如需繳納證明，請於繳款日後3-5個工作天，以自然人憑證/工商憑證或已註冊之健保卡，進入財政部稅務入口網-電子稅務文件 (<https://www.etax.nat.gov.tw/etwmain/online-service/e-tax-document>)申請列印。

# 掌上銀APP繳稅流程

## 8. 交易紀錄查詢



## 9. 點擊查詢交易明細





# Thank you!